

115級 龍華科技大學

學士服歸還注意事項

歸還時間及地點

時間：115/6/6 (六) 10:30~13:30

地點：U459教室

注意事項

- 1 歸還方式：請自行歸還及領押金
- 2 注意事項：
 1. 帽子、學位服、披肩請分開
 2. 學位服拉鍊請拉上(外包裝的塑膠袋不用歸還)
- 3 若無法於當日歸還，請於6/30前郵寄或至門市歸還
採郵寄者請填以下表單：
- 4 逾期歸還則視為買斷，不退押金。

[畢聯會廠商版學位服特徵 |

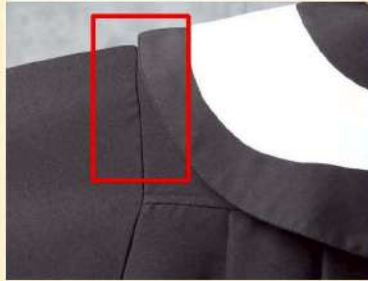

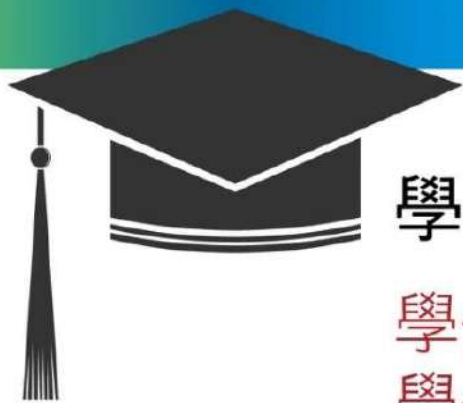

學位服租用注意事項與損壞賠償

學位服與配件請勿自行清洗與烘乾
學位帽請小心使用，拋丟容易撞損



損壞賠償

1. 學士袍遺失與損壞500元(碩1000元/博1500元)
2. 學士帽遺失與損壞200元(碩200元/博200元)
3. 披肩遺失與損壞200元(碩700元/博1200元)
4. 學位帽帽穗斷掉/領帶遺失皆100元



損壞定義

1. 嚴重破損且無法修復
2. 燒焦
3. 嚴重污漬與染色無法洗淨
4. 自行清洗造成染色、漂色及縮水
5. 帽穗斷掉或帽穗勾脫落
6. 學士帽明顯撞損導致四角凹陷
7. 拉鍊無法使用



學士帽



披肩



黑色學士袍

學士服尺寸參考：

S	M	L	XL
154CM以下 45KG以下	155~168CM 45~65KG	169~178CM 66~85KG	179CM以上 86~105KG

郵寄歸還方案

至郵局寄送包裹歸還：郵寄歸還期間：即日起至-6/30(二)截止

●逾期視為買斷，恕不再受理歸還及退回押金。超過日期請勿郵寄。

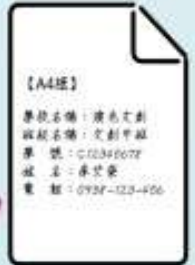

一、郵局寄送包裹

- ✓ 1.請先以接近A4紙張填寫個人資訊【學校/班級/學號/姓名/電話/件數】並附於包裹內。
- ✓ 2.郵局包裹寄出並拍下郵寄單據。

1 租用人相關資訊

2 退回押金之銀行戶名及帳號

3 上傳【帳戶影本/及郵寄單據】以方便將押金匯回(匯款手續費會從同學押金中扣除)

● 押金退費需30個工作日處理(不包含假日)，請耐心等待。

二、郵寄歸還地點

請將整套學位服含學位帽、披肩、學位袍及其他租用品項(領帶或小白領)自行至郵局或其他物流包裹寄出至【演色印刷事業有限公司】(郵資寄送費用需自行負擔)

收件地址：100台北市中正區羅斯福路二段50號B1樓

連絡電話：02-23278022

收件人：演色印刷事業有限公司

損壞賠償

1. 學士袍遺失與損壞500元(碩1000元/博1500元)
2. 學士帽遺失與損壞200元(碩200元/博200元)
3. 披肩遺失與損壞200元(碩700元/博1200元)

損壞定義

1. 嚴重破損且無法修復
2. 燒焦
3. 嚴重污漬與染色無法洗淨
4. 自行清洗造成染色、漂色及縮水
5. 帽穗斷掉或帽穗勾脫落
6. 學士帽明顯撞損導致四角凹陷
7. 拉鍊無法使用